



OBJEKT-ID: 1896

EXPOSÉ

zu vermieten

IN DER AU 4 (72488 SIGMARINGEN)



Ihr Ansprechpartner vor Ort

Lidl Vertriebs-GmbH & Co. KG Hüfingen

pm-suedost3@lidl.de

Anschrift

Lidl Dienstleistung GmbH & Co. KG, Bonfelder Str. 2 in 74206 Bad Wimpfen E-Mail: immobilienangebote@lidl.de



OBJEKT-ID: 1896

zu vermieten

IN DER AU 4 (72488 SIGMARINGEN)

Erwerbsart	Miete
Mietpreis	auf Anfrage
Objekt-ID	1896
Verfügbarkeit	ab sofort
Adresse	In der Au 4 (72488 Sigmaringen)
Regionen	Baden-Württemberg
Art der Immobilie	Einzelhandel
Flächengrößen	Nebenfläche 9,00 m ² Verkaufsfläche 45,00 m ²

FLÄCHENANGABEN

Die Fläche verfügt über eine Gesamtfläche von 45 m², wovon 9 m² auf die Nebenflächen entfallen.

WEITERE INFORMATIONEN ZUR IMMOBILIE

Die ebenerdige Fläche ist in Verkaufs- und Nebenräume unterteilt.
Die Nebenräume enthalten einen Aufenthaltsraum und eine Toilette.
Die zu vermietende Fläche grenzt direkt an den Lidl-Markt an, wodurch eine hohe Kundenfrequenz gewährleistet ist.
Die Fläche eignet sich für Gewerbetreibende, z.B. Bäckerei, Cafe.
Handel ist nur bedingt zulässig.

BAULICHER ZUSTAND

Das Objekt befindet sich in einem gepflegten Zustand.

LAGE

Es stehen 130 Parkplätze zur gemeinsamen Nutzung zur Verfügung.

**Ihr
Ansprechpartner
vor Ort**

Lidl Vertriebs-
GmbH & Co. KG
Hüfingen

[pm-
suedost3@lidl.de](mailto:pm-suedost3@lidl.de)

Anschrift

Lidl Dienstleistung GmbH & Co. KG, Bonfelder Str. 2 in 74206 Bad Wimpfen E-Mail:
immobilienangebote@lidl.de

OBJEKT-ID: 1896

zu vermieten

IN DER AU 4 (72488 SIGMARINGEN)

OBJEKTANSICHTEN

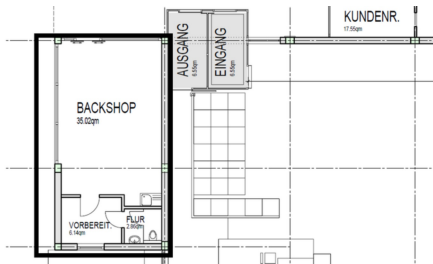



OBJEKT-ID: 1896

zu vermieten

IN DER AU 4 (72488 SIGMARINGEN)

Downloads