OBJEKT-ID: 2529

EXPOSÉ

zu vermieten

TRINIUSSTRASSE 27 (99310 ARNSTADT)



Ihr Ansprechpartner vor Ort
Lidl Vertriebs-GmbH & Co. KG Gera

immo.gera@lidl.de.

Anschrift
Lidl Dienstleistung GmbH & Co. KG, Bonfelder Str. 2 in 74206 Bad Wimpfen E-Mail: immobilienangebote@lidl.de

© 2026

OBJEKT-ID: 2529

zu vermieten

TRINIUSSTRASSE 27 (99310 ARNSTADT)

Erwerbsart	Miete
Mietpreis	Auf Anfrage
Objekt-ID	2529
Verfügbarkeit	Auf Anfrage
Adresse	Triniusstraße 27 (99310 Arnstadt)
Regionen	Thüringen
Art der Immobilie	Einzelhandel
Flächengrößen	Verkaufsfläche 723,00 m² Nebenfläche 307,00 m²
Baujahr	1993

FLÄCHENANGABEN

Die ebenerdige Fläche ist in Verkaufs- und Nebenräume unterteilt. Das Lager befindet sich im Untergeschoss, welches mit einem Lastenaufzug zu erreichen ist.
Die Nebenräume im Erdgeschoss enthalten Büro, Sanitäranlagen, Aufenthaltsraum.

WEITERE INFORMATIONEN ZUR IMMOBILIE

Am Objekt befindet sich ein Rewe-Markt, eine Apotheke, ein Friseur, ein Bäcker, ein TEDi sowie ein Ärztehaus.
Dadurch ist eine hohe Kundenfrequenz gewährleistet.
Die Fläche eignet sich für den Einzelhandel.

Das Objekt liegt in westlicher Zentrumslage von Arnstadt, welches eine Kreisstadt in der Mitte von Thüringen mit ca. 27.300 Einwohnern, ist.

Die Autobahn A 71 ist in ca. 12 Autominuten zu erreichen.
Die nähere Umgebung ist überwiegend durch Wohnbebauung geprägt.

BAULICHER ZUSTAND

Das Objekt ist mit einer abgehängten Decke und einem hochwertigen Fliesenboden ausgestattet.
Die Anlieferung erfolgt über eine Rampe.

Ihr Ansprechpartner vor Ort
Lidl Vertriebs-GmbH & Co. KG Gera

immo.gera@lidl.de.

Anschrift
Lidl Dienstleistung GmbH & Co. KG, Bonfelder Str. 2 in 74206 Bad Wimpfen E-Mail: immobilienangebote@lidl.de

© 2026

OBJEKT-ID: 2529

zu vermieten

TRINIUSSTRASSE 27 (99310 ARNSTADT)

OBJEKTANSICHTEN



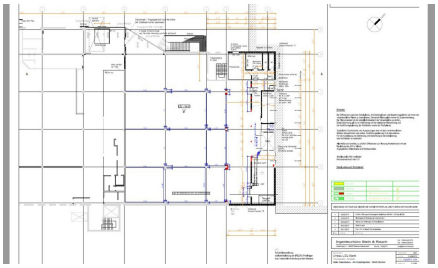







OBJEKT-ID: 2529

zu vermieten

TRINIUSSTRASSE 27 (99310 ARNSTADT)

Downloads

© 2026